



## ZVĚŘEJNĚNÍ ZÁMĚRU OBCE POLOM

Podle zákona č. 128/2000 Sb. o obcích (obecní zřízení), v souladu s § 39, odst. 1, zveřejňuje OBEC POLOM záměr prodat část pozemku parc.č. 302/6 o výměře 21 m<sup>2</sup>, dle přiloženého geometrického plánu, ve vlastnictví obce Polom v katastrálním území Polom u Potštejna.

Bližší informace k prodeji stavebních parcel můžete získat v úředních dnech u starosty obce (každé pondělí od 17:00 do 19:00 hodin). Je zde i možnost nahlédnutí do katastrální mapy. Občané mají právo se k tomuto záměru písemně vyjádřit podáním na OÚ v Polomi nejpozději do 15 dnů od vyvěšení.



Starosta obce: \_\_\_\_\_

Ing. Josef Šalda

Vyvěšeno: 12.12.2022

Sejmuto: 29.12.2022

VÝKAZ DOSAVADNÍHO A NOVÉHO STAVU ÚDAJŮ KATASTRU NEMOVITOSTÍ

Dosavadní stav				Nový stav			
Označení pozemku parc. číslem	Výměra parcely		Druh pozemku	Způsob využití	Označení pozemku parc. číslem	Výměra parcely	
	ha	m <sup>2</sup>				ha	m <sup>2</sup>
302/6	4	90,40	travní p.	travní p.	302/6	4	90,19
				zast. pl.	st.136		13
				ostat. pl.	302/32	8	
	4	90,40		ostat. pl.	302/32	8	
				ostat. pl.	302/32	8	

Výkaz údajů o bonitovaných půdně ekologických jednotkách (BPEJ) k parcelám nového stavu

Parcelní číslo podle katastru nemovitosti	Parcelní číslo podle zjednotšené evidence		Kód BPEJ	Výměra ha	Výměra m <sup>2</sup>	BPEJ na dílu parcely	Parcelní číslo podle katastru nemovitosti		Kód BPEJ	Výměra		BPEJ na dílu parcely
	ha	m <sup>2</sup>					ha	m <sup>2</sup>		ha	m <sup>2</sup>	
302/6	72511	4	68,88	4	68,88							
	72504		21,31		21,31							

Seznam souřadnic (S-JTSK)

Číslo bodu Souradnice pro zápis do KN Y X Kód kv. Poznámka

238-1	609008.45	1062858.39	3	roh trafostanice
238-3	609004.67	1062862.00	3	roh trafostanice
1	609004.25	1062858.99	3	roh trafostanice
2	609008.86	1062861.40	3	roh trafostanice
3	609008.88	1062857.82	3	roh diazby
4	609003.68	1062858.56	3	roh diazby
5	609009.43	1062861.83	3	roh diazby
6	609004.24	1062862.57	3	roh diazby

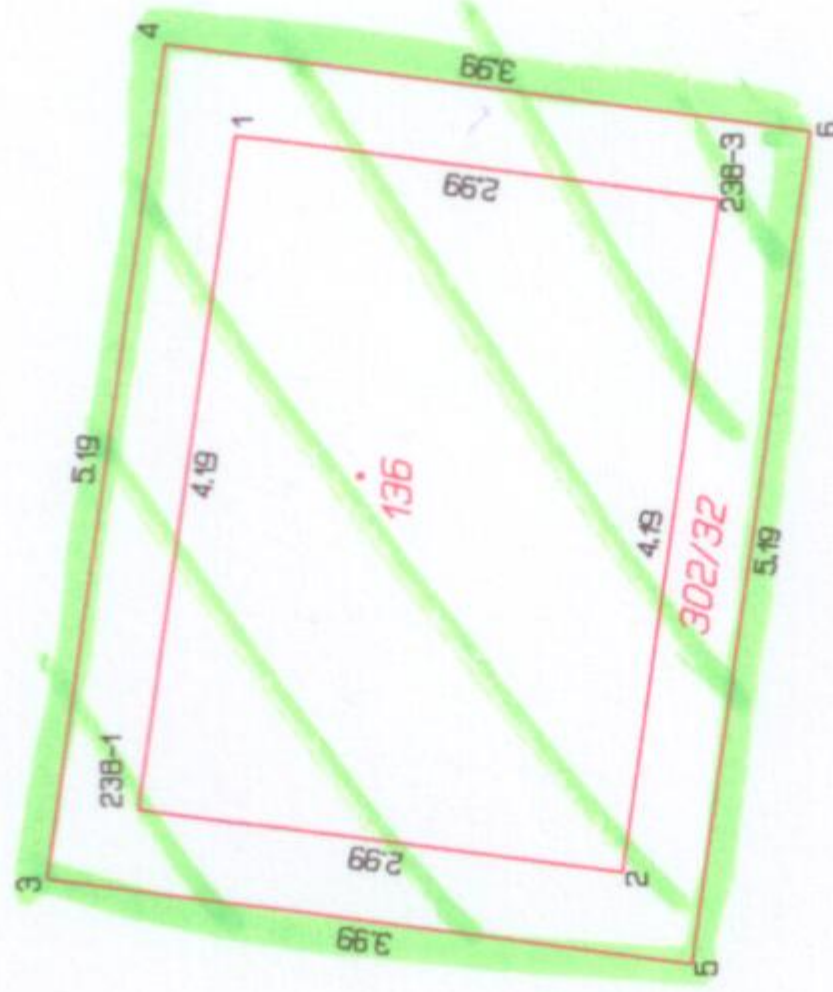

GEOMETRICKÝ PLÁN

pro rozdělení pozemku, vyznačení obvodu budovy

Vyhotovitel: **GEOŠRAFO** GEOŠRAFO, s.r.o.  
Geodetické práce Zemědělská 1091  
www.geosrafo.cz 500 03 Hradec Králové

Číslo plánu: 240-15034/2020

Okres: Rychnov nad Kněžnou

Obec: Polom

Kat. území: Polom u Potštejna

Mapový list: Ústí nad Orlicí 3-1/14

Dosavadním vlastním pozemkům byla poskytnuta možnost seznámit se v terénu s průběhem navrhovaných nových hranic, které byly označeny přešpaným způsobem.  
VIZ seznamem souřadnic

Geometrický plán ověřil úředně oprávněný zeměměřický inženýr:	Strojopis ověřil úředně oprávněný zeměměřický inženýr:
Jméno, příjmení: Ing. Daniel Ditrych	Jméno, příjmení:
Číslo položky seznamu úředně oprávněných zeměměřických inženýrů: 2731/2015	Číslo položky seznamu úředně oprávněných zeměměřických inženýrů:
Číslo: 22.7.2022	Číslo: 73/2022
Číslo: 22.7.2022	Číslo: 73/2022
Naléhavost a přesnost odpovídá právnímu předpisům.	Textu strojopisu odpovídá geometrickému plánu v elektronické podobě uloženému v dokumentaci katastrálního úřadu.
Katastrální úřad souhlasí s ovládnutím parcel	Ověření stejnopisu geometrického plánu v listinné podobě.
Bc. Stanislav Vašata KÚ pro Královéhradecký kraj KP Rychnov nad Kněžnou PGP-1035/2022-607 2022.07.29 11:36:00 +02'00'	